

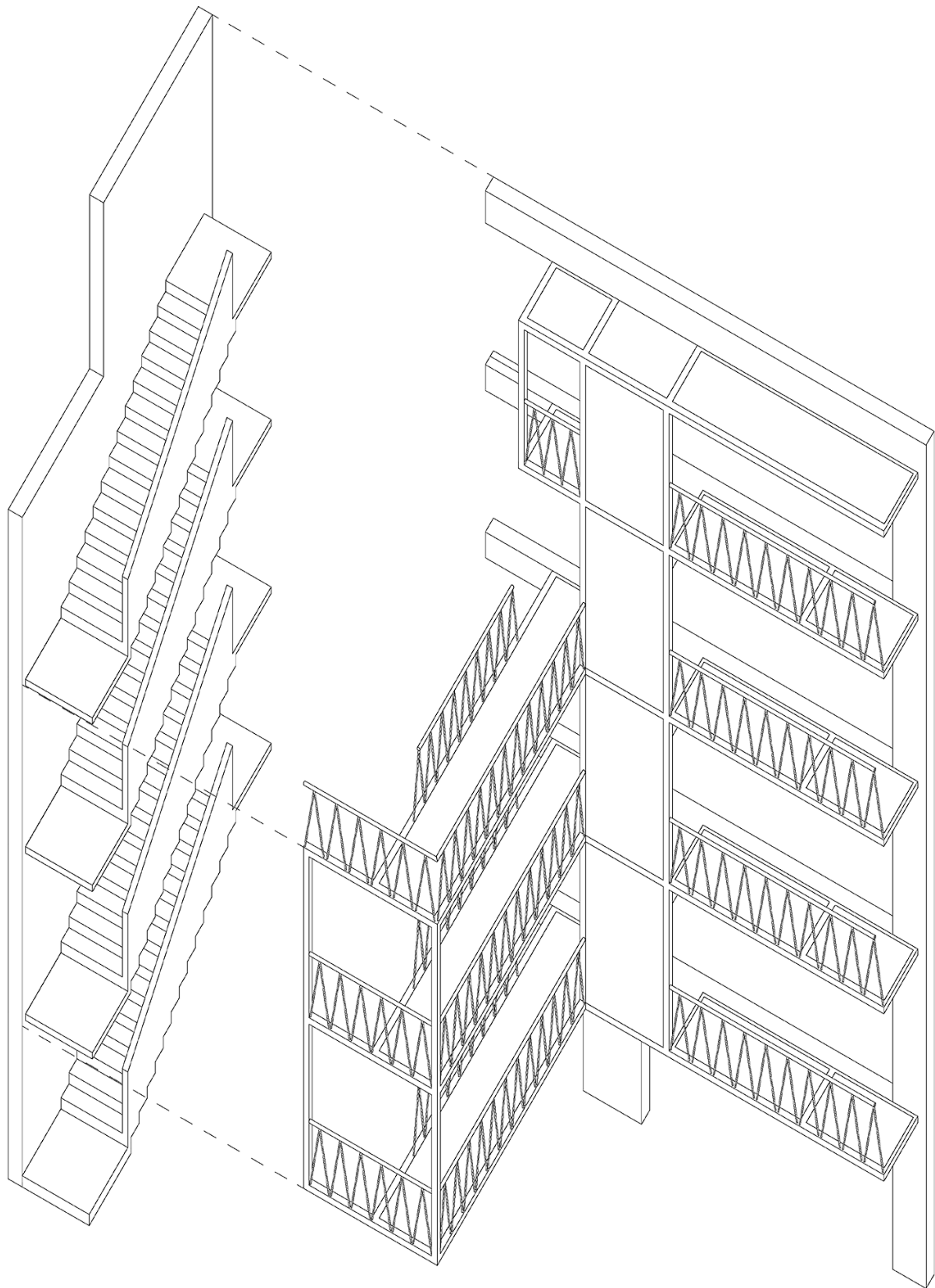

ampliación para edificio de departamentos en el rosario, cayma, arequipa, 2021

el proyecto racionaliza la estructura desprendida de la casa existente para conseguir flexibilidad y le agrega una pieza metálica como escaleras y como espacio intermedio con el exterior









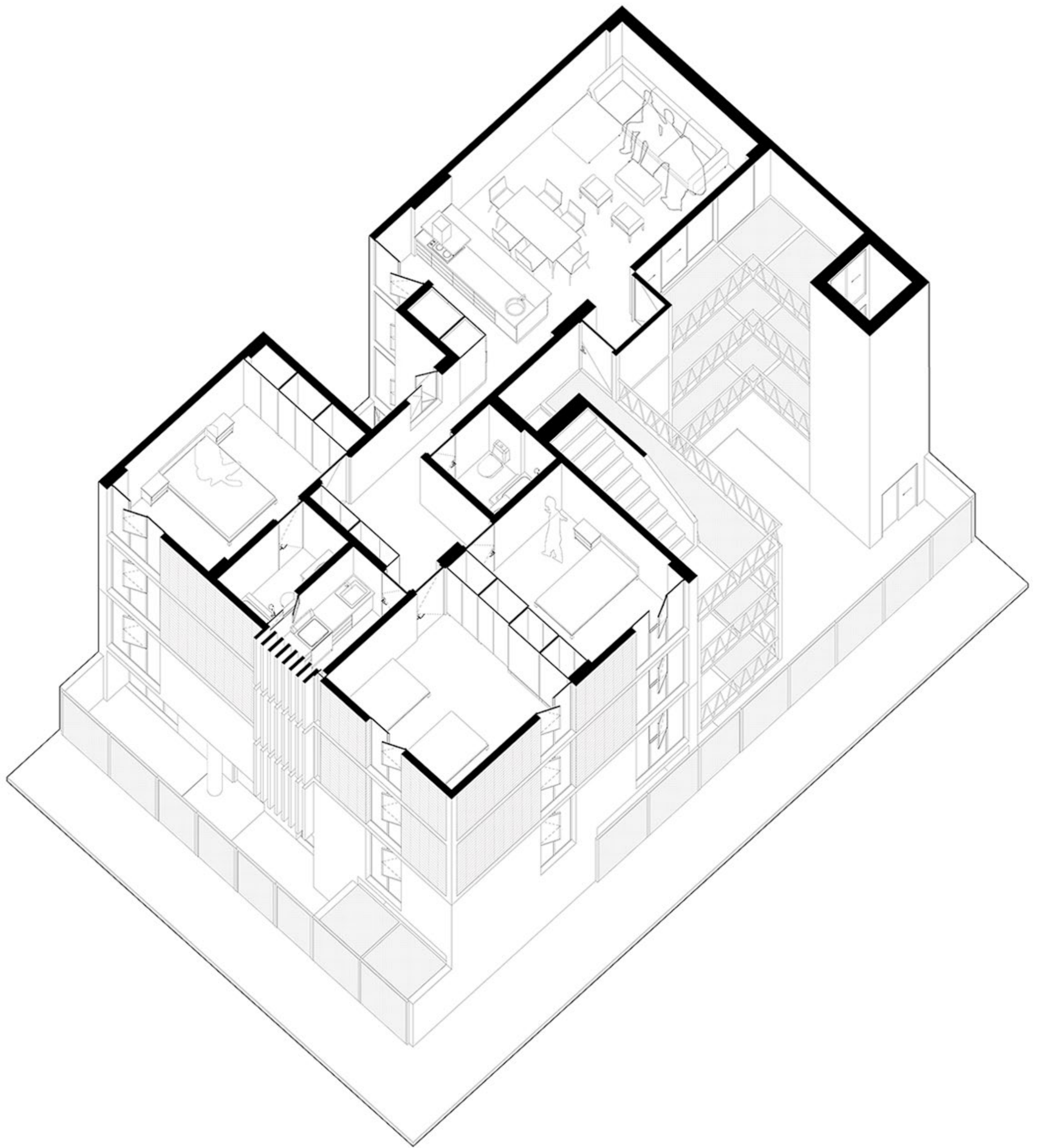

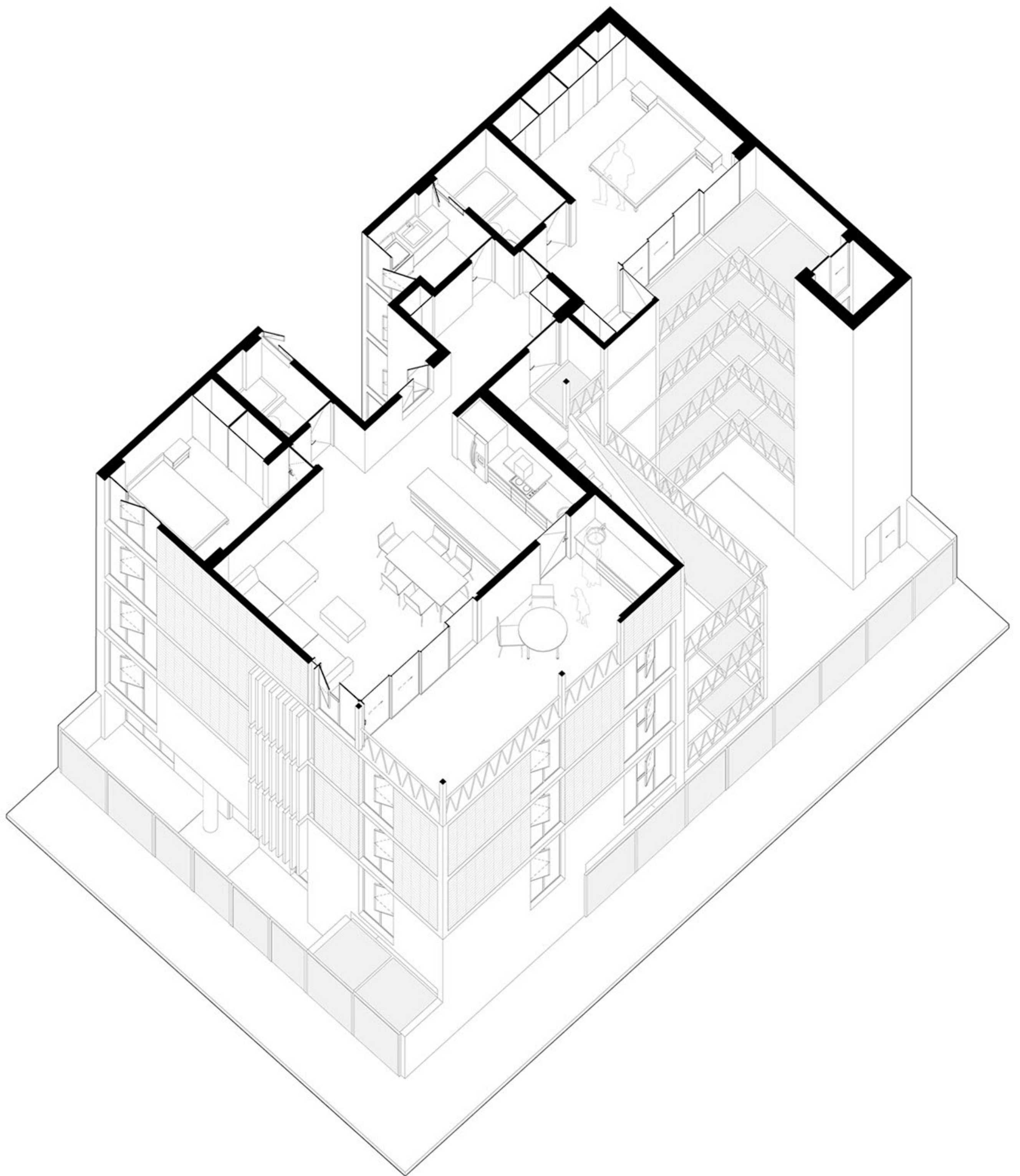



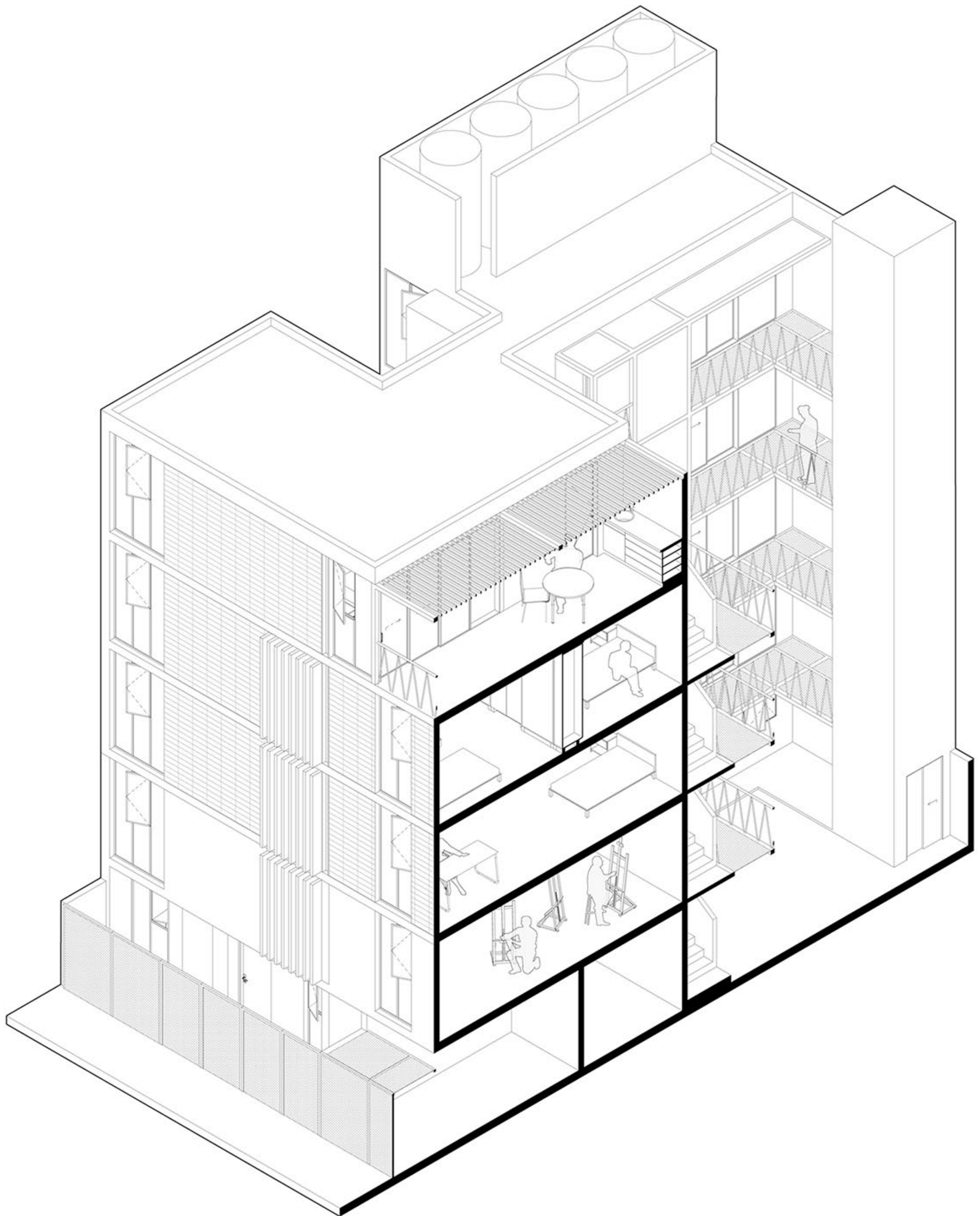



**MUÑOZ
ESTUDIO DE
ARQUITECTURA**

www.josemunoz.pe